

Roth Outdoorbox

Roth Outdoorbox til udendørshaner og udebrugere 250 x 300 x 70 mm

Beskrivelse

Roth Outdoorbox er en vandtæt boks som kan bruges sammen med forskellige udendørshaner, udebrugere, udendørs blandingsbatterier mv., både med indstikssamlinger eller klemringssamlinger.

Outdoorboxen anvendes til indbygning i vægge.

Outdoorboxen leveres med Roth rørgennemføring som kan anvendes til alle typer rør (glatte rør og tomrør) fra dimension 10 - 34 mm.

Niplerne tilpasses nemt forskellige rørdimensioner. Skal niplerne bruges sammen med tomrør skal der suppleres med en fikseringsnippel til tomrør 20 - 28 mm eller 25 - 34 mm.

Der medleveres 9 rørgennemføringer og 3 propper. Propperne anvendes til de huller der ikke skal anvendes.

Hvis de præmonterede rørgennemføringer og propper ikke sidder i de rette positioner i forhold til hvad der ønskes, kan de enkelt flyttes rundt. Hvis der er behov for flere rørgennemføringer kan de bestilles på VVS-nr. 046297.752. Derudover medleveres der 8 stk. fikseringsnipler, yderligere kan bestilles på VVS-nr. 046297.728.

Outdoorboxen er udført med en aftagelig, PVC-fri afskærmning, som beskytter mod vandsprøjt.

Afskærmningen vil lede vandet fra en evt. utæthed til den vandtætte bund og ud i det tilsluttede overløb.

Hvis Outdoorboxen ikke er monteret med overløb, skal tilslutningen af boksen ske nedefra som rør i rør system, og tomrøret skal virke som overløb, og i den situation føres til et andet vandtæt skab med overløb eller til rum med fast gulv iht. DS 439. Hvis Outdoorboxen forsynes fra et andet fordelerskab, skal Outdoorboxen placeres minimum 250 mm over overløbskanten på dette skab.

Outdoorboxen er forberedt til montering af Roth QuickStop sensor i bunden af skabet, som kan registrere, hvis der skulle komme en utæthed. Kan bestilles på VVS-nr. 466780.544 for 1/2" og VVS-nr. 466780.546 for 3/4".

Afskærmningen kan demonteres under installation.

Frontlågen er pakket separat, så den er beskyttet, hvis den først ønskes monteret senere i byggeriet.

Roth Outdoorbox opfylder kravene i DS469, stk. 7 og er sammen med Roth MultiPex® rørsystem godkendt efter NT VVS 129 og opfylder kravene i DS439 og BR18.

Teknisk beskrivelse

Roth Outdoorbox er produceret i ABS-plast i farven RAL 9010. Døren er udført i komposit med alu-ABS-alu i farven RAL 9003. Det er muligt at få trykt sit eget foto på døren, hvis man ønsker dette.

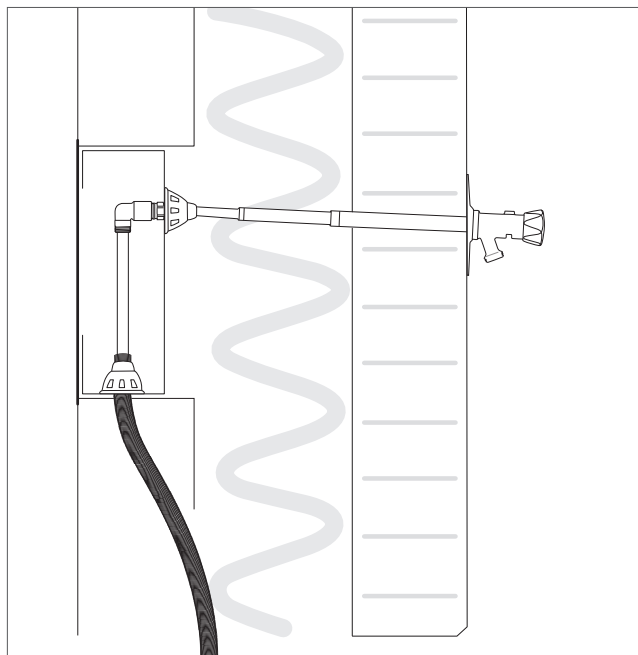
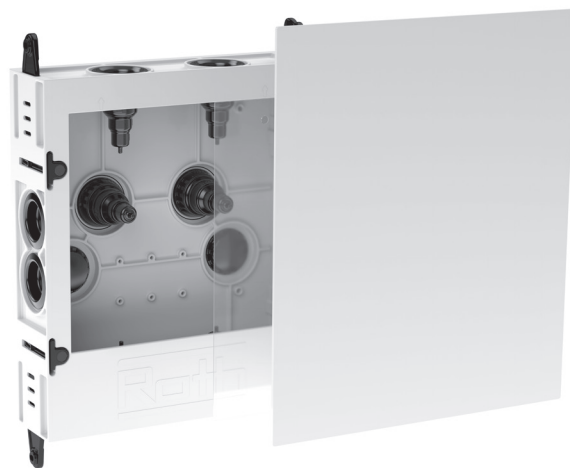

Det gøres ved at skanne QR koden på forsiden af døren eller gå ind på <https://unugly.art/>.

Afskærmningen inde i skabene er udført i 0,4 mm EVA (Ethylene Vinyl Acetate).

Roth Outdoorboxen leveres i en bredde på 250 mm og en højde på 300 mm. Indbygningsdybden er 70 mm uden dør, med dør og ramme kan dybden varieres fra 70 - 100 mm.

Døren er helt plan i en tykkelse på 3,0 mm.

Rørgennemføringer 10 - 34 mm er udført i EPDM.

Anvendelsesområde

> Brugsvandsanlæg

Roth Outdoorbox

Tekniske data

Roth Outdoorbox

VVS-nr 046297.522

Tilbehør

Roth rørgennemføring 10 - 34 mm

VVS-nr. 046297.752

Roth fikseringsnippel 20 - 28 mm

VVS-nr. 046297.728

Roth fikseringsnippel 25 - 34 mm

VVS-nr. 046297.734

Skabsstørrelse/mål	B	H	D	Max. antal ventiler	Antal nipler	Vægt
	250 mm	300 mm	70-100 mm	2 ventiler eller 1 blandingsbatteri	13	1,8 kg

