Konsol Omega SO 300mm Zinc+

CSU4558330

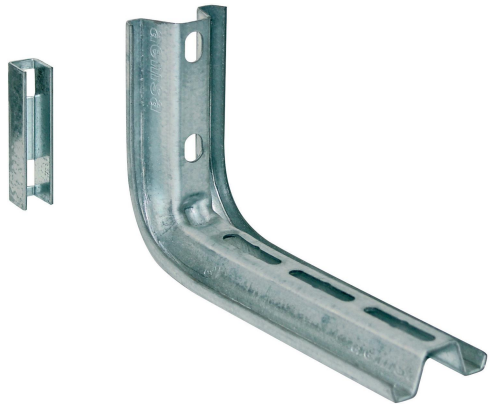

Produkt status

Produkt status	Kommercialiseret

Stamdata

Lokal kode (el-nr.)	8037326335
Kort beskrivelse	Konsol Omega SO 300mm Zinc+
Medium beskrivelse	Konsol Omega SO 300mm Zinc+ korrosionsklasse C1;C2;C3;C4
Bredde	300 mm
Materiale	Stål
Materiale type /overfladebehandling	Zinc+
Korrosionsklasse	C4

Generelt

Forretningsområde	Føringsveje
Produkt familie	Ophængningssystem
Brand	Stago
Serie	Performa
GTIN	8428031160852

ETIM (EC000022-Konsol til føringsvej)

Længde (EF001438)	* mm
Bredde (EF000008)	* mm

Højde (EF000040)	* mm
Egnet for kabelfremføringssystem bredde (EF008339)	* mm
Type (EF000010)	*
Vinkelområde (EF005434)	* °
Lasteevne (EF002918)	* kN
Egnet til funktionsvedligehold (EF007806)	*
Materiale (EF002169)	Stål
Materialekvalitet (EF001257)	*
Overfladebeskyttelse (EF000139)	*
Farve (EF000007)	*
RAL (EF000116)	*

Logistik

Forpakning 1	Styk
Antal forpakning 1	1
vægt forpakning 1	,575 kg
længde forpakning 1	360 mm
bredde forpakning 1	50 mm
højde forpakning 1	131 mm
Told kode	7314500000
Netto vægt	,58 kg
Oprindelsesland	NL

Certifikater

ETIM Klasse	EC000022

Produktdownloads