Produktdatablad

Specifikationer

TeSys GV2 & GV3 - hjælpekontakt - 1 NO/NC

El-nr.:
7522401397 GVAE1

EAN-nr: 3389110343427

Egenskaber

Sortiment	TeSys "TeSys Deca"
Enhedsforkortelse	GVAE
Produkttype	Hjælpe kontakt blok
Produktet passer med	GV2L GV2P GV2RT "GV3P" "GV3L" GV2LE GV2ME
Montagested	Front side
pole kontakt composition	1 NO/NC
Antal pr. Sæt	Sæt med 10

Produktinformationer

[Ui] Isolationsspænding	300 V i henhold til UL 508 300 V i henhold til CSA C22.2 No 14 250 V i henhold til IEC 60947-1
[Ue] Nominel driftsspænding	24...240 V AC 24...60 V DC
[Ith] traditionel udendørs termisk strøm	2,5 A
Mekanisk holdbarhed	100000 kredsløb
minimum sluttestrøm	5 mA
minimum spænding	17 V
beskyttelsestype	GG sikring 10 A GB2CB06 strømkreds bremser 10 A
mærkeeffekt i VA	120 VA ved 110…120 V AC-15 - elektrisk holdbarhed: 100000 kredsløb 120 VA ved 230…240 V AC-15 - elektrisk holdbarhed: 100000 kredsløb 48 VA ved 24 V AC-15 - elektrisk holdbarhed: 100000 kredsløb 60 VA ved 48 V AC-15 - elektrisk holdbarhed: 100000 kredsløb
mærkeeffekt i W	15 W ved 48 V DC-13 - elektrisk holdbarhed: 100000 kredsløb 24 W ved 24 V DC-13 - elektrisk holdbarhed: 100000 kredsløb 9 W ved 60 V DC-13 - elektrisk holdbarhed: 100000 kredsløb
tilspændingsmoment	1,4 N.m - på skrueklemmer
Højde	11 mm
bredde	45 mm
Dybde	29 mm
Vægt	0,02 kg

Ansvarsfraskrivelse: Denne dokumentation er ikke tænkt som en erstatning for og kan ikke anvendes til at afgøre egnetheden eller pålideligheden for disse produkter til bestemte anvendelsesformål.

Miljø

Miljømæssige egenskaber	Normal omgivelser
Produktcertificeringer	"UKCA"

Forpakningsinformation

Enhedstype af pakke 1	PCE
Antal enheder i pakke 1	1
Pakke 1 Højde	1,100 cm
Pakke 1 Længde	6,000 cm
Package 1 Length	8,000 cm
Pakke 1 Vægt	13,000 g
Enhedstype af pakke 2	BB1
Antal enheder i pakke 2	10
Pakke 2 Højde	2,000 cm
Pakke 2 Bredde	16,000 cm
Pakke 2 Længde	17,000 cm
Pakke 2 Vægt	140,000 g
Enhedstype af pakke 3	S02
Antal enheder i pakke 3	220
Pakke 3 Højde	15,000 cm
Pakke 3 Bredde	30,000 cm
Pakke 3 Længde	40,000 cm
Pakke 3 Vægt	3,385 kg

Logistik informationer

Oprindelsesland	CZ

Garanti

Garanti	18 months

Environmental Data

Schneider Electrics mål er at opnå Net Zero-status i 2050 gennem partnerskaber med forsyningskæden, materialer med lavere påvirkning og cirkularitet via vores igangværende kampagne "Use Better, Use Longer, Use Again" for at forlænge produkternes levetid og genbrugelighed.

Forklaring af Environmental Data

Sådan vurderer vi produktets bæredygtighed

Miljøfodaftryk

CO2-belastning (kg CO2 eq.)	1
Miljøoplysning	Miljøprofil for produkt

Use Better

Materialer og emballage

Pakke med genbrugspap	Yes
Emballage uden plast	No
EU RoHS-direktivet	Overensstemmende
Reach-forordning	REACh-erklæring

Use Again

Ompakning og genfremstilling

Cirkularitetsprofil	Oplysninger om udtjent udstyr
Returnering	No
WEEE	Produktet skal bortskaffes på EU's markeder efter en specifik affaldsindsamling og må aldrig ende i skraldespande

Image of product / Alternate images

Alternative

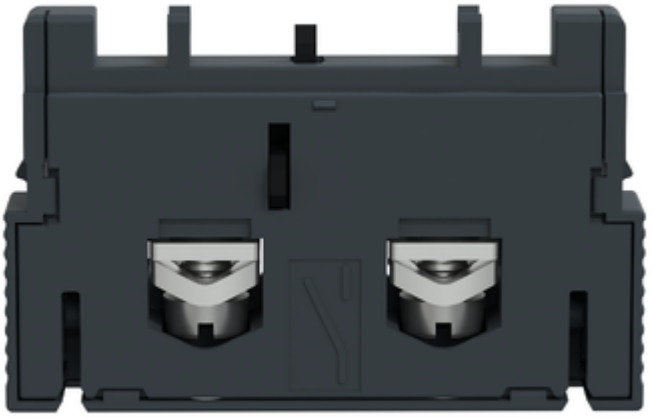

Technical Illustration
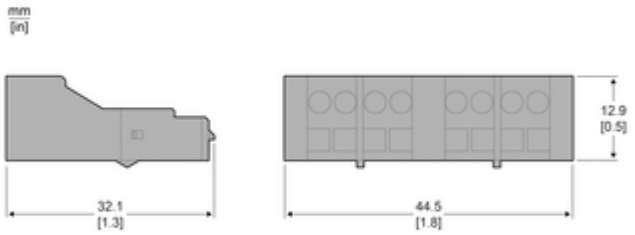
Assembly's dimensions